LOS SECRETOS DE AMANDA

NÚRIA VIVES

LAS AVENTURAS DE AMANDA

SOBRE LA AUTORA

NÚRIA VIVES

http://www.mynicebooks.com

Mi sincero agradecimiento a Mª Montserrat Bassas y a Mª Roser Vives por su ayuda en la creación de este cuento.

© Núria Vives, 2016

Un día, Amanda descubre que puede tener secretos. Tiene secretos de muchos colores: verdes, azules, rojos, amarillos... Y los tiene escondidos en su corazón.

Amanda explica algunos secretos a sus amigos. Cuando los comparte se crea un vínculo muy especial entre ellos; se convierten en sus cómplices.

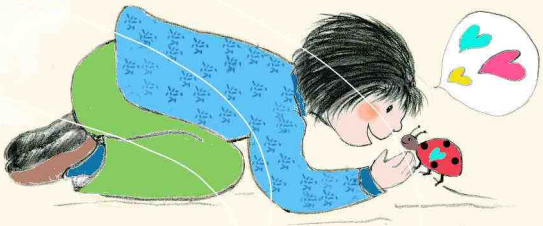

Explica un secreto azul a la mariquita...

y a su mejor amiga, uno de color amarillo.

Entre ellos, se forma como una red de hilos de seda que va de corazón en corazón.

Pero, de repente, casi sin que Amanda se dé cuenta, alguien le pinta un secreto negro. Es un secreto diferente de los otros... es un secreto que no le gusta.

Al principio no le presta mucha atención. Pero el secreto negro crece y se hace tan grande que no le deja ver los secretos de colores.

Amanda está triste, pierde el apetito y por la noche no puede dormir...
Le parece que nadie la quiere porque tiene un secreto negro.

Pero su amiga mariquita no está lejos. Está preocupada porque la ve triste y le pregunta:

—¿Qué te pasa? Soy tu amiga... ¡no puedes tener secretos conmigo!

Al final, Amanda, superando el miedo, le cuenta el secreto negro.

Tan pronto como acaba de explicar
el secreto negro a la mariquita, Amanda
se da cuenta de que el secreto...
¡SE HA HECHO MÁS PEQUEÑO!

Su amigo payaso también hace días que la ve triste y le pregunta:

—¿Qué te pasa? Soy tu amigo... ¡no puedes tener secretos conmigo!

Al final, Amanda, superando el miedo, le cuenta el secreto negro.

Tan pronto como acaba de explicar el secreto negro al payaso, Amanda se da cuenta de que el secreto... ¡SE HA HECHO MÁS PEQUEÑO!

Amanda corre a explicar el secreto negro a su padre...

...corre a explicarlo a su madre.

Lo cuenta a los árboles del jardín, a los pájaros, a las mariposas.

Tan pronto llega a la escuela, lo explica a la maestra que más quiere y el secreto negro se va haciendo más y más pequeño hasta que desaparece totalmente.

Por fin, los secretos de colores vuelven a brillar en su corazón.

"Una alegría compartida se transforma en doble alegría;
una pena compartida, en media pena"

LAS AVENTURAS DE AMANDA

Amanda y la mariquita
Amanda y el muñeco de nieve
Los secretos de Amanda
Alarma en el circo

http://www.mynicebooks.com